

CONSTRUÇÃO DE UMA POCILGA
("CHIQUEIRO") PARA UM SUÍNO
EM CRIAÇÃO DO TIPO FAMILIAR

2012

Daniel Bravo da Mata
Médico Veterinário¹

¹ Com a colaboração da Arquitecta Isabel Jardim Fernandes

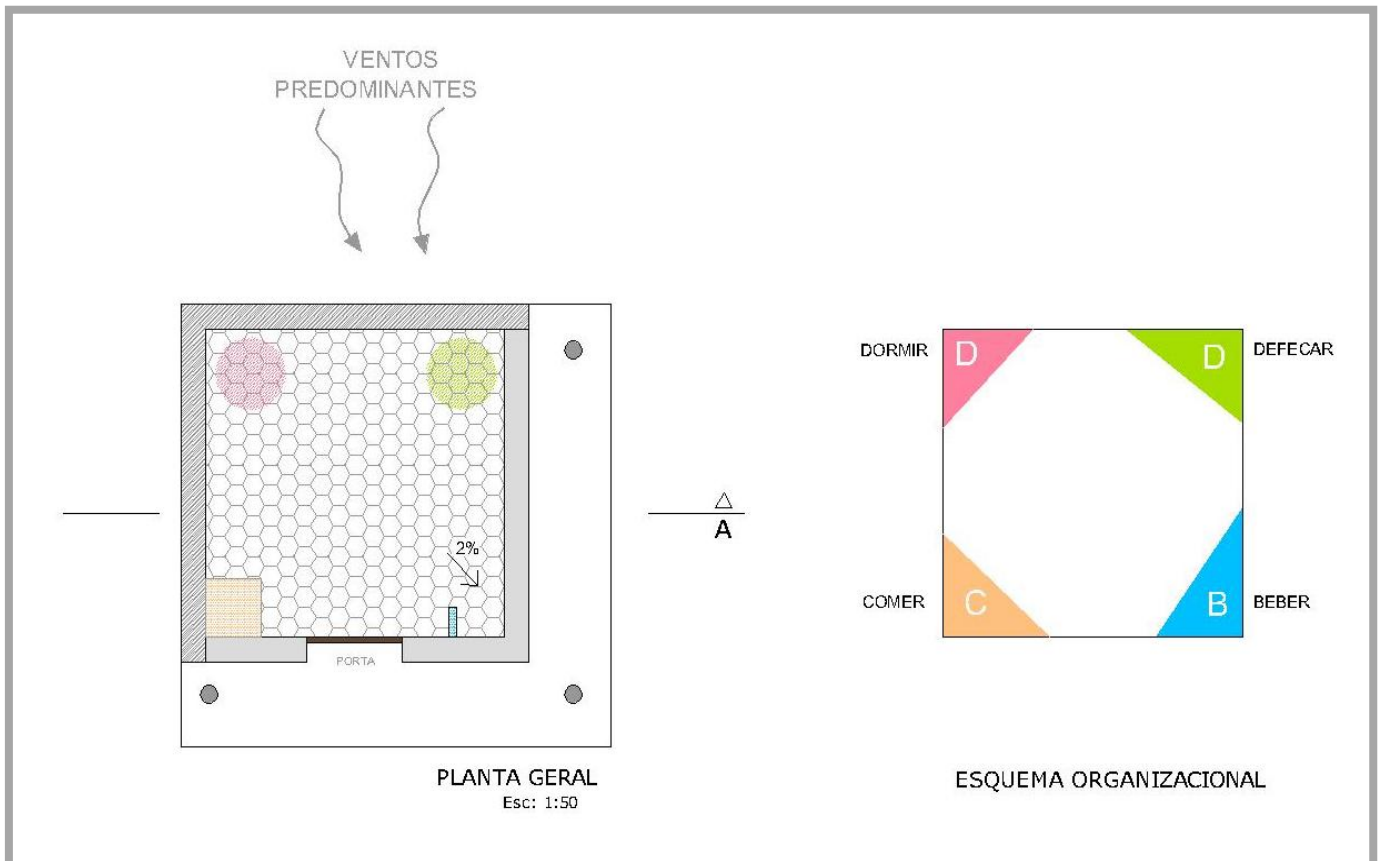

NOTAS

- A orientação deverá ser de forma a proteger-se contra os ventos predominantes (de “costas” para os ventos).
- O chiqueiro proposto tem a forma de um quadrado e respeita o “princípio dos 4 cantos”.
- A sua base de inserção tem as dimensões de 2,5 m X 2,5 m, perfazendo uma área útil de 6,25 m².
- Deverá possuir um pendente de 2% em direcção ao bebedouro (tetina de abeberamento automático), junto ao qual deve ser previsto um ponto de escoamento das águas de lavagem.
- O caudal do bebedouro automático deverá ser de maneira a que se encha uma garrafa de litro e meio em 1 minuto e deve ser colocado a aprox. a 50 cm de altura.
- No entanto, uma vez que irá receber o porco quando ainda é muito jovem, convém colocar uma segunda tetina a cerca de 30 cm de altura ou, em alternativa um bebedouro no chão até ter altura suficiente para chegar à tetina mais alta.
- Quanto ao comedouro deve ser de fundo arredondado, sem arestas vivas e de superfície lisa (aço inoxidável ou PVC ou outro material que seja durável e de fácil lavagem). Não esquecer que deverá estar fixo e que deverá ser limpo todos os dias após as refeições.

PISO (CHÃO)

- O piso será de cimento afagado, com sulcos hexagonais, com 8 a 10 mm de largura e 5 a 8 mm de profundidade e que se inscreva numa circunferência com 14 cm de diâmetro, para evitar quedas nas zonas em que não exista cama de matos no chiqueiro.
- Poderá ser feita uma forma hexagonal, em madeira, com as medidas indicadas e aplicada no cimento ainda fresco, a partir do fundo. (Uma solução mais cara será a aquisição de um tapete em borracha ou outro material semelhante, com pitões, para que não seja escorregadio e possa ser lavável).
- Antes de colocar o animal no chiqueiro, o chão deverá ser coberto com uma “cama” de palha ou aparas de madeira ou de matos, no caso de não ser possível as duas primeiras.
- Esta cama deverá ser substituída aos poucos e com frequência, à medida que se vai sujando ou molhando, de maneira a que o animal se mantenha seco, limpo e confortável.

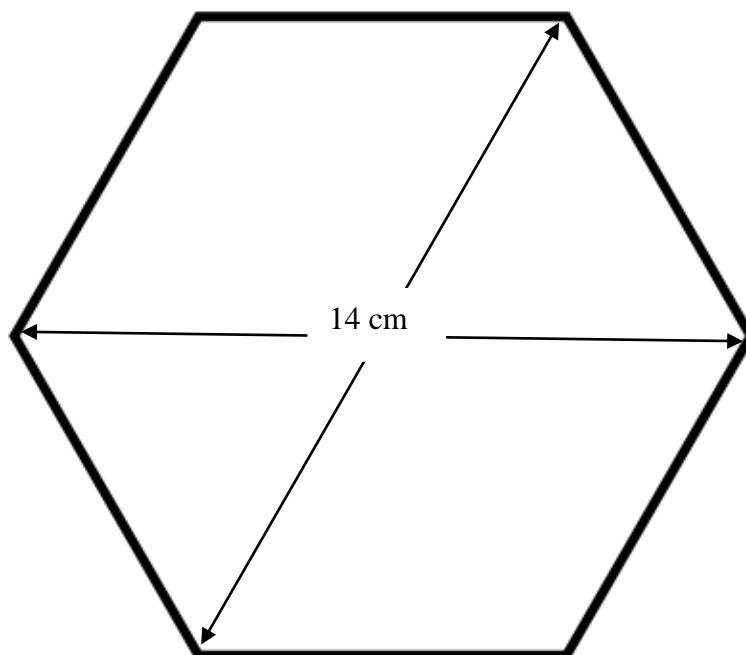

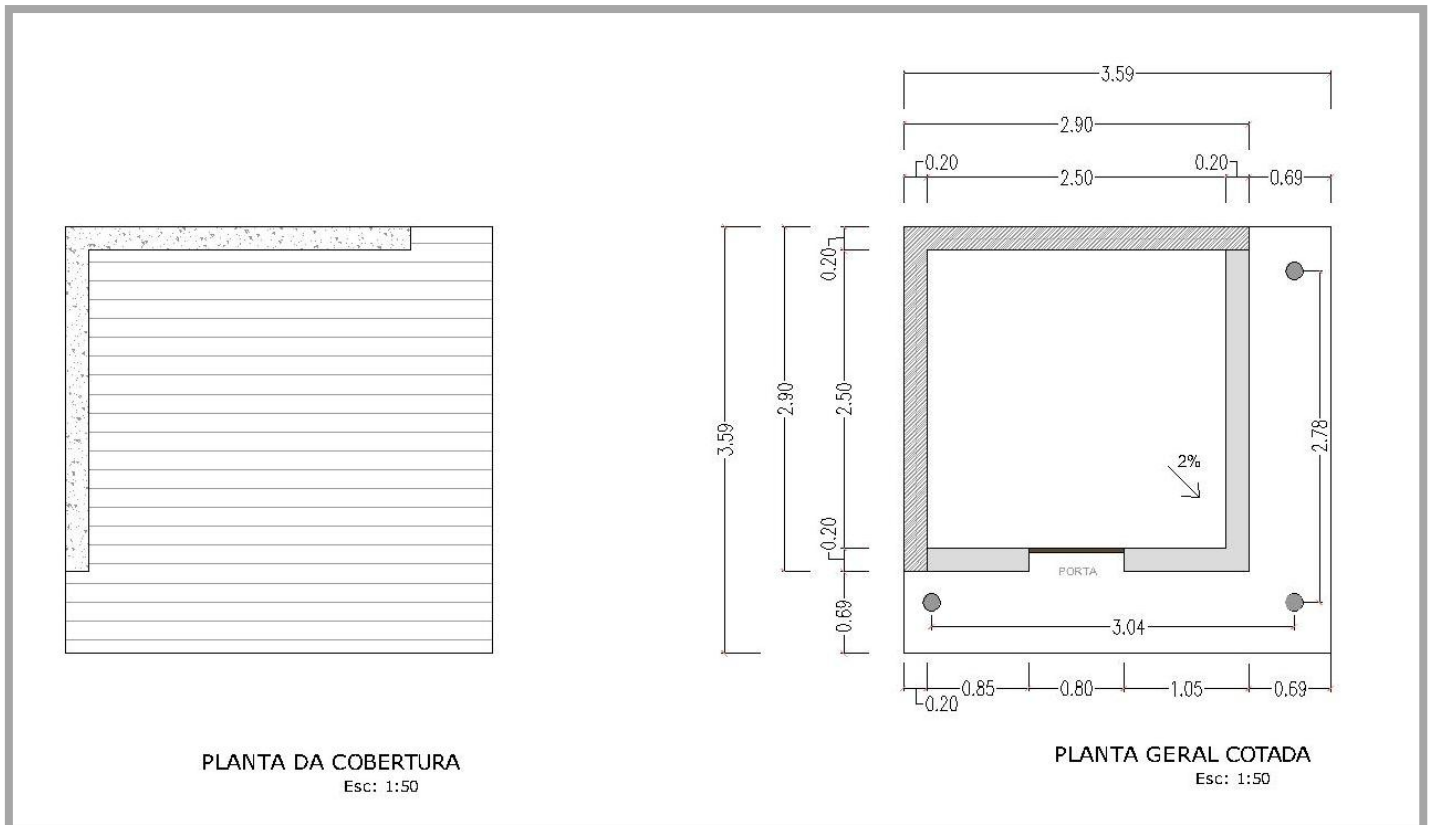

NOTAS

- A área proposta (6,25 m²) é suficiente para um porco adulto até 100 kg de peso vivo.
- A cobertura deve ser maior do que a área útil do chiqueiro, de forma a:
 1. criar boa área de sombra;
 2. permitir uma boa protecção contra o sol e a chuva.
 3. servir de suporte ao crescimento de plantas trepadeiras, para aumentar a frescura no interior da estrutura.

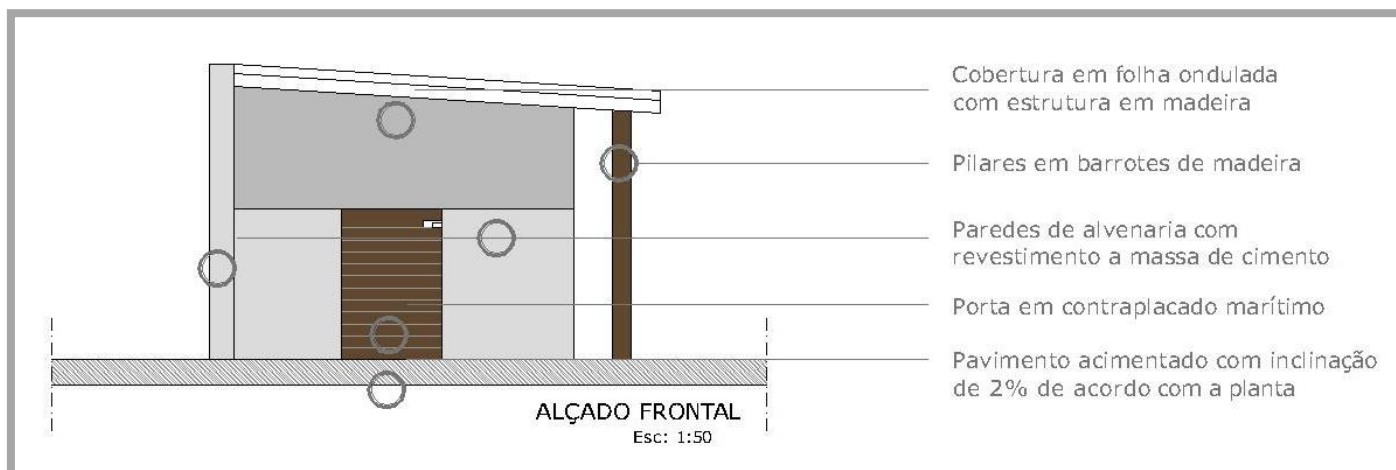
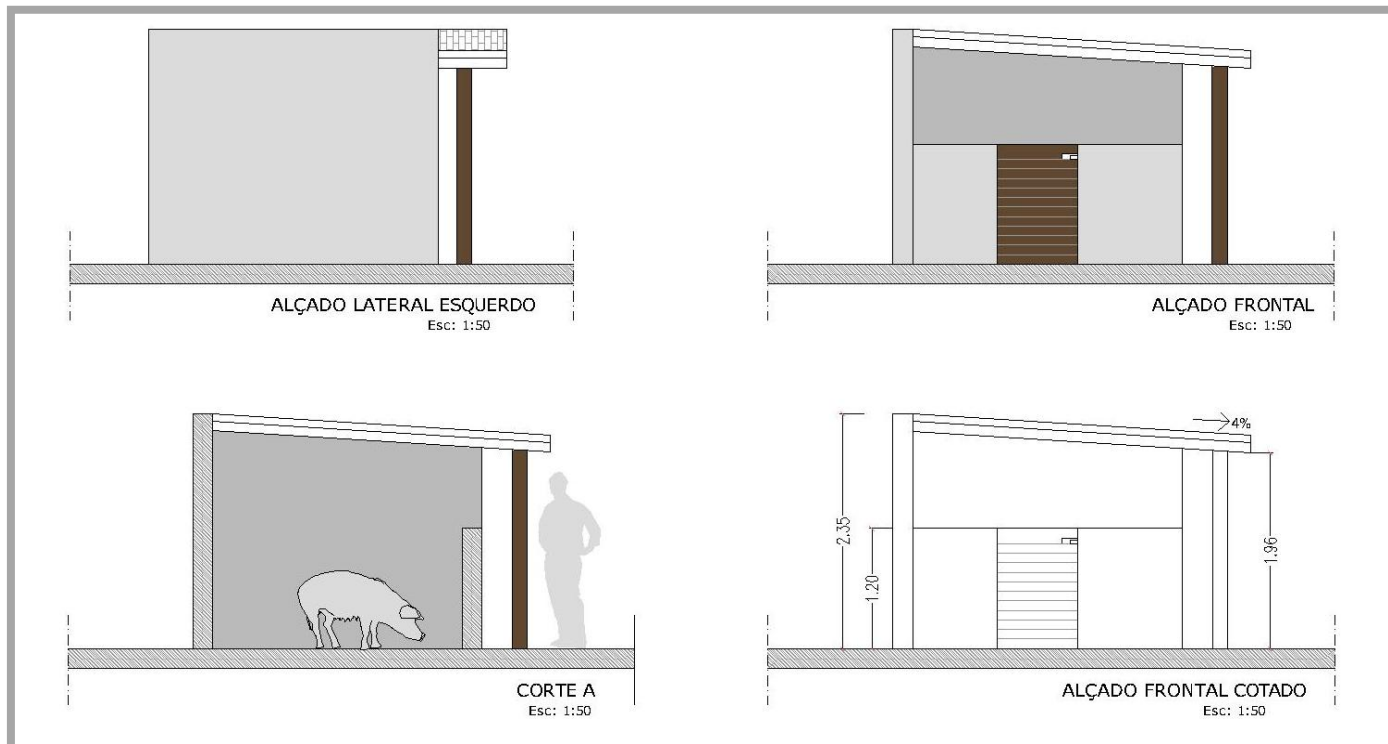

NOTAS

- Uma das paredes laterais e a parede do fundo são mais altas, de modo a impedir correntes de ar.
- Permite que um ser humano, com altura até 1,90 m, possa entrar.
- As paredes, de blocos, devem ser vestidas e lisas, de forma a não magoar o animal e a permitir uma limpeza fácil.
- A porta deverá abrir para dentro e possuir um fecho, de correr ou outro de fácil uso, colocado na parte superior da face virada para o exterior, de modo a que o animal não possa abrir a porta. Também deverá possuir um batente em metal no lado oposto ao das charneiras (missagras).

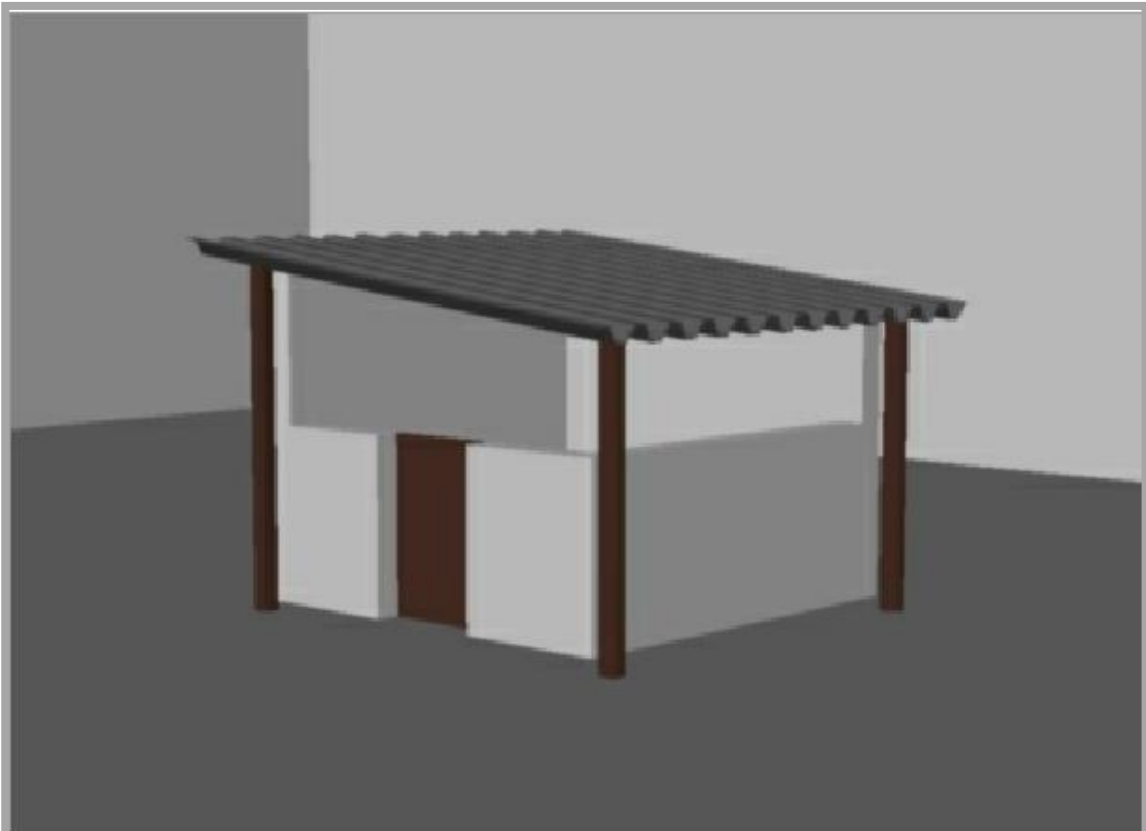

PERSPECTIVA 1

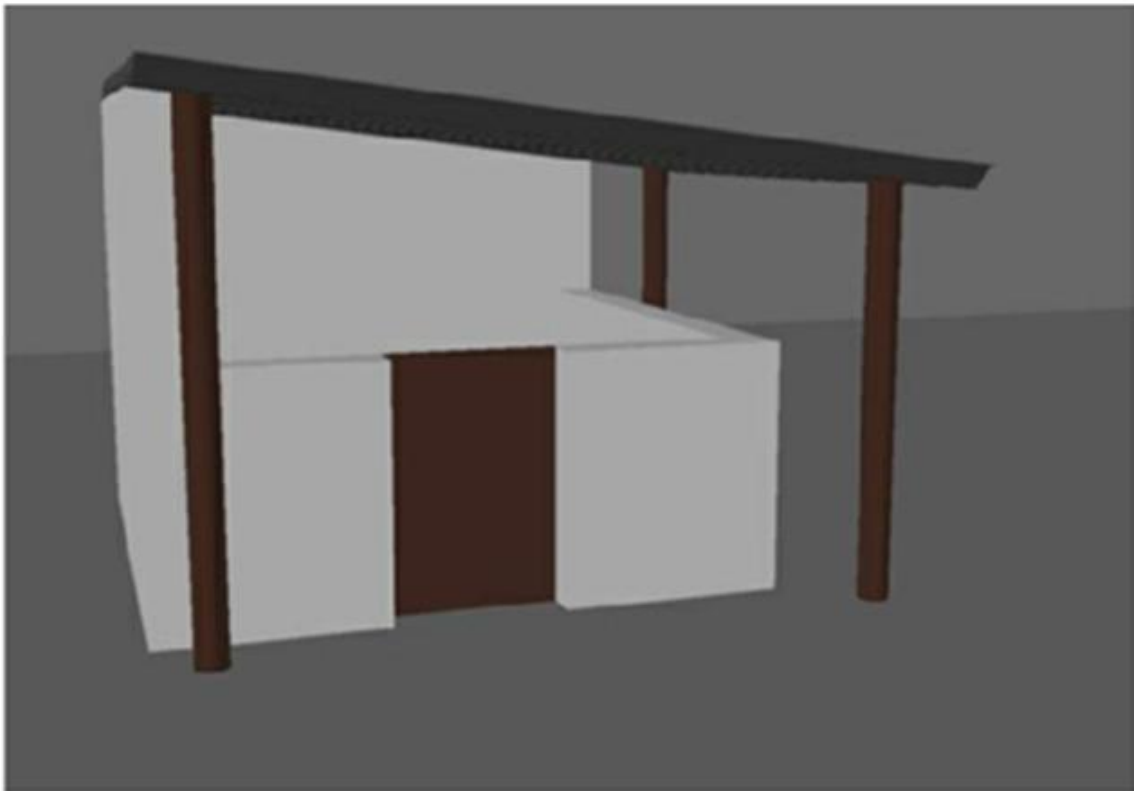

PERSPECTIVA 2